

Centre Hospitalier Universitaire
de Clermont-Ferrand

COMPLEXE ST JACQUES

HOPITAL GABRIEL MONTRIED
PHARMACIE (Bâtiments HE / HED)
Déploiement du badge unique

Projet Alarme intrusion

Date	Modifications	Invoice
24/07/2025	Creation plan projet	0

Dessine par : V. BOIZARD

Dessine par : V. BOIZARD







L'Ingenieur en chef :

Date : _____

Echelle : 1/200° (format A1)

N° Plan d'Affaire :
5/DIV/16977-18

N° de Classement Archives :				
-----------------------------	--	--	--	--

<p>LEGENDE</p> <p>Seuls les équipements marqués par le présent dossier sont représentés sur cet plan.</p> <p>Les autres équipements (équipements de contrôle d'accès, contrôle à ULI, radars, câbles, ... de la centrale urbaine) ne sont pas représentés.</p>	
	Centrale d'alarme intrusion Galaxy 96 Honeywell à conserver
	Conteneur de portes Honeywell à déposer
	Unité de l'armement local (type 1), jassante raccordée sur le logiciel CH 400 (câble 480s Evénement à alimenter)
	Conteur déporté (type S) à l'ouvrir, poser et raccorder
	Lecteur de badges "intimité" existant à déposer
	Lecteur de badges "intimité" à l'ouvrir, poser et raccorder en remplaçant du câble existant déposé
<p>La trace des câblages n'est qu'un schéma de principe permettant de représenter les liaisons entre équipements. Le dimensionnement exact sera validé au moment du câblage.</p>	

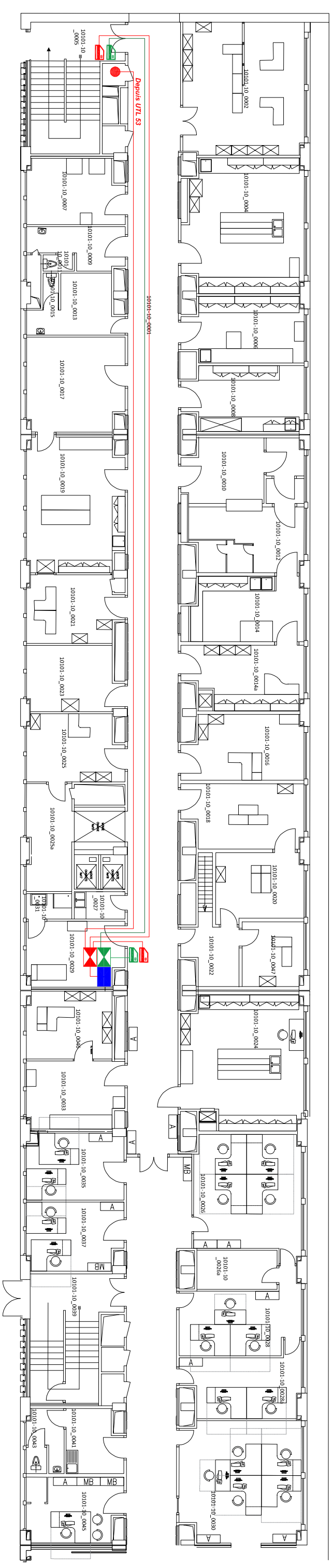

Niveau Rez-de-chaussée HE